Deutschlands größte
Rotweinlandschaft

Neckar-Zaber-Tourismus e.V.
Heilbronner Straße 36,
74336 Brackenheim
Tel. 07135 933525
info@neckar-zaber-tourismus.de
www.facebook.com/Neckar-Zaber-Tourismus

NECKAR ZABER TOURISMUS

Wir sind Mitglied im Land der 1000 Hügel Kraichgau-Stromberg · Heilbronner Land

Wander-Spaß

24 traumhafte Touren
durch die Neckar-Zaber-Region

DEUTSCHLANDS GRÖSSTE **ROTWEINLANDSCHAFT**

Legende

N

0 — 1000 m
Maßstab 1:40.000

Piktogramme

- Bahnhof
- Burg, Turm
- Aussicht
- Einkehr (außerhalb)
- Freibad, Badesee
- Kirche, Kloster, Kapelle
- Museum
- Wanderparkplatz
- Schloss
- Schutzhütte
- S-Bahn Haltestelle
- Weinausschank

Wanderwege

- W3K Brackenheim
- Z1 Lemberger Weg
- W3K Cleebronn
- W3K Güglingen
- Z3 Strombergtour
- W3K Pfaffenhofen
- W3K Zaberfeld
- Rund um Neckarwestheim
- SB8 Kleine Steillagentour
- N2 Neckarburg
- Z7 Heuchelberg
- Rund um Nordheim
- N3 Hölderlin & Wein
- Z5 Katzenbeißer Runde

Fernwanderwege

- Württ. Weinwanderweg
- Martinusweg
- Eppinger-Linien-Weg
- Hauptwege

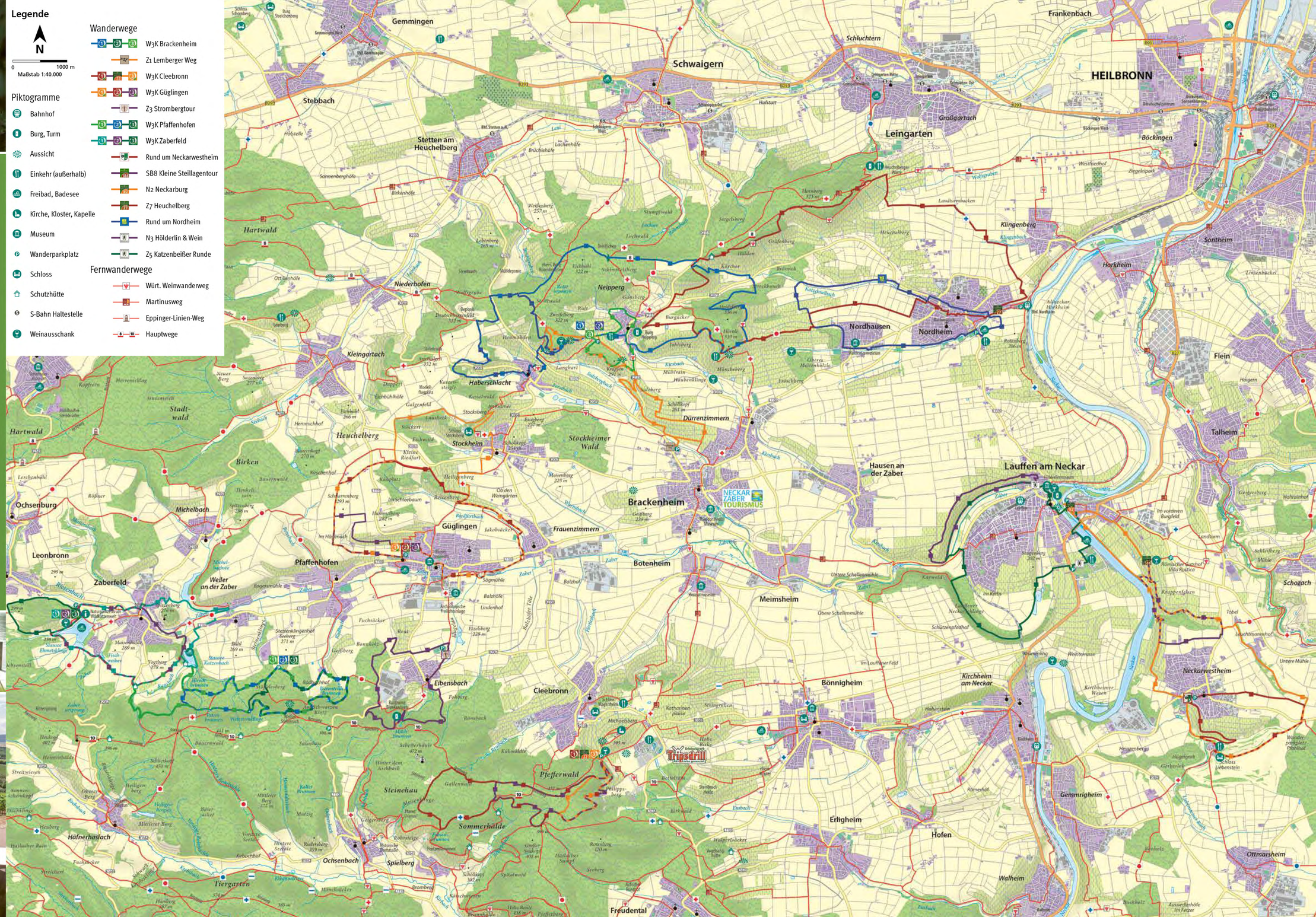

Wanderspaß im Zabergäu

24 Traumhafte Touren durch die Neckar-Zaber-Region

Naturnahe Laubwälder auf den Nordhängen und sonnenverwöhnte Weinlagen auf den Südhängen prägen unsere Landschaft. Ein harmonisches Zusammenspiel aus Kultur und Natur - nicht spektakulär und grandios, eher besinnlich und beschaulich. Weinlandschaft zum Loswandern!

Spaziergänge im malerischen Flusstal am Neckar entlang. Aussichtsreiche Wanderwege über die Höhenrücken und die Weinberge des Zabergäus. Wandern durch den idyllischen Strombergwald. Hier ist für jeden Geschmack etwas geboten!

Zum besonderen Erlebnis werden die Touren durch Burgen und Schlösser, historische Altstädte, schöne Rastmöglichkeiten und attraktive Ausflugsziele. Die Neckar-Zaber-Region heißt Sie herzlich willkommen.

NECKAR ZABER TOURISMUS

Neckar-Zaber-Tourismus e.V.
Heilbronner Straße 36
74336 Brackenheim
Tel. 07135 933525
info@neckar-zaber-tourismus.de

Alle **Touren** sind zur **mobilen Navigation** unter **www.neckar-zaber-tourismus.de** zu finden. Der QR-Code führt direkt zur Seite.

Fotos: Dieter Anzock, Carsten Götze, Ulrike Klumpp, Michael Mayer, Stephan Morgenstern, Thomas Rathay, Ulrich Seidel, Maximilian Ziegler, Neckar-Zaber-Tourismus e.V. und Kommunen
April 2019, Auflage 20.000

Wander3Klang Cleebronn – große Runde

Michaelsberg Cleebronn

CB 1 | STRECKE 10,8 km | HÖHENMETER 210 hm | DAUER 3 h | SCHWIERIGKEIT mittel

START/ZIEL Parkplatz Wanderdreiklang Näser, Cleebronn

HIGHLIGHTS Michaelsberg, Weinausschank am Näser, WEIN-Fotospot, Wolfstein, Pfeiffer- und Näserhütte

Die große Runde führt hinauf in den Strombergwald und folgt dort auf dem Rennweg den Spuren der Kelten und Römern. Der Kammweg zieht sich über den gesamten Strombergrücken durch besonders geschützte Gebiete des Naturparks und hat zu jeder Jahreszeit seinen besonderen Reiz. Über den geschichtsträchtigen Wolfstein, an dessen Ort 1847 der letzte Wolf auf Cleebronner Markung erlegt wurde, geht es über die Pfeifferhütte mit Grillstelle zurück zum Ausgangspunkt.

Wander3Klang Pfaffenhofen – große Runde

Brunnenweg Pfaffenhofen

PF 1 | STRECKE 12,2 km | HÖHENMETER 286 hm | DAUER 3,5 h | SCHWIERIGKEIT mittel

START/ZIEL Alter Sportplatz Pfaffenhofen

HIGHLIGHTS Brunnen und Quellen, historischer Rodbachhof, Weißer Steinbruch mit Aussichtsplattform, Badesee Katzenbachsee, Grillstelle mit Spielplatz

Von Brunnen zu Brunnen führt der Pfaffenhofener Wanderdreiklang durch den Strombergwald bis zum idyllisch gelegenen Katzenbachsee. Neben Brunnen, Quellen und Badesee hat die Tour einen weiteren Höhepunkt zu bieten: den Weißen Steinbruch – Ausgrabungsstelle von Saurierknochen und traumhafter Aussichtpunkt auf das Zabergäu.

Wander3Klang Zaberfeld – Drei-Seenweg

Ehmetsklinge, Zaberfeld

ZA 1 | STRECKE 9,2 km | HÖHENMETER 81 hm | DAUER 2,5 h | SCHWIERIGKEIT leicht

START/ZIEL Wanderparkplatz Ehmetsklinge Zaberfeld

HIGHLIGHTS Naturparkzentrum, Wasserwelt Zaberfeld, Badeseen, Michelbachsee, Hügelsofa, Liegewiese, Grillstellen

Die größte Rundtour des Wander3Klangs verbindet die drei idyllisch um Zaberfeld gelegenen Seen Ehmetsklinge, Katzenbachsee und den naturbelassenen Michelbachsee miteinander und führt in traumhafter Landschaft zwischen Strom- und Heuchelberg durch Wiesen, Wald und Wein. Vorbei am weithin sichtbaren Spitzenberg geht es entlang der Zaber zum Ausgangspunkt zurück. Der Badesee Ehmetsklinge und das Naturparkzentrum laden am Ende der Tour zum Verweilen ein.

Wander3Klang Brackenheim – große Runde

Burg Neipperg

BRA 1 | STRECKE 18,2 km | HÖHENMETER 266 hm | DAUER 5 h | SCHWIERIGKEIT mittel

START/ZIEL Parkplatz Wander3klang Brackenheim-Neipperg

HIGHLIGHTS Burg Neipperg, Waldschenke, Weinausschank am Heuchelberg, Naturdenkmal am Eichbühl

Die große Tour des Brackenheimer Wanderdreiklangs bietet eine abwechslungsreiche Wanderung durch den Naturpark Stromberg-Heuchelberg. Der Wanderer lernt die Brackenheimer Ortsteile Haberschlacht und Neipperg kennen und findet sich in den Weinbergen und Wäldern wieder. Die Rundwanderung bietet einen unvergleichlichen Ausblick auf die wunderschöne Landschaft des Zabergäus. Besenwirtschaft, Höhenbiergarten oder Winzercafé laden zum Einkehrstopp ein.

Wander3Klang Güglingen – große Runde

Römermuseum Güglingen

GÜ 1 | STRECKE 14,6 km | HÖHENMETER 172 hm | DAUER 4 h | SCHWIERIGKEIT mittel

START/ZIEL Parkplatz Wanderdreiklang, Friedhof Güglingen

HIGHLIGHTS Römermuseum, Kunst im Stadtraum, Deutscher Hof mit Weinbrunnen, Freibad, Stockheimer Schloss

Die große Tour des Güglinger Dreiklangs kombiniert historische Stadtkulisse mit ländlicher Idylle. Der Weg führt über den Heuchelbergrücken zum Weinort Stockheim mit seinem eindrucksvollen Schloss. Begleitet werden Wanderer dabei von schönen Ausblicken und herrlichen Weinlandschaften, bevor sie in der Innenstadt von Geschichte, Moderne und einem guten Tropfen empfangen werden.

N2 Von der Neckarburg zum Liebensteiner Schlossberg

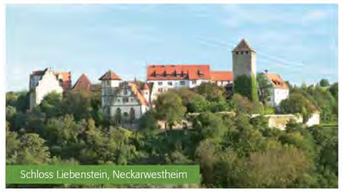
Schloss Liebenstein, Neckarwestheim

N2 | STRECKE 15,4 km | HÖHENMETER 152 hm | DAUER 4 h | SCHWIERIGKEIT leicht

START/ZIEL Parkplatz Rathausburg Lauffen a. N.

HIGHLIGHTS Lauffener Burgmuseum, Römischer Gutshof, Krappenfelsen, Schloss Liebenstein, Landgraben

Von der Neckarburg in Lauffen führt die Wanderung durch sonnige Weinberge zum Liebensteiner Schlossberg. Dem Fluß folgend geht es über den Römischen Gutshof zum beeindruckenden Aussichtpunkt Krappenfelsen. Streuobstwiesen führen durchs Pfahlhoftal, bevor die Rundtour über den Württemberger Weinwanderweg das sehenswerte Schloss Liebenstein in Neckarwestheim erreicht. Hier folgt der Weinwanderweg hinab zum Neckar und schließlich am Fluss entlang zurück nach Lauffen.

Z2 mittlere Runde: Berg.Wald.Wolf

Z2 | STRECKE 7,4 km | HÖHENMETER 138 hm | DAUER 2 h | SCHWIERIGKEIT leicht

START/ZIEL Parkplatz Wanderdreiklang Näser, Cleebronn

HIGHLIGHTS Michaelsberg, Weinausschank am Näser, WEIN-Fotospot, Wolfstein, Pfeiffer- und Näserhütte

Die Abkürzung der großen Runde direkt zum Wolfstein lässt noch Zeit für einen Aufstieg auf den Michaelsberg oder zum Besuch der Wölfe im Wildparadies Tripsdrill.

Wander3Klang Pfaffenhofen – mittlere Runde

PF 2 | STRECKE 8,7 km | HÖHENMETER 172 hm | DAUER 2,5 h | SCHWIERIGKEIT mittel

START/ZIEL Alter Sportplatz Pfaffenhofen

HIGHLIGHTS Brunnen und Quellen, historischer Rodbachhof, Weißer Steinbruch mit Aussichtsplattform, Grillstelle mit Spielplatz

Brunnen und Quellen, Fundstücke aus der Trias-Zeit und der Blick vom Weißen Steinbruch stehen im Fokus der mittleren Dreiklang-Runde.

Wander3Klang Zaberfeld – Seenweg

ZA 2 | STRECKE 6,8 km | HÖHENMETER 69 hm | DAUER 2 h | SCHWIERIGKEIT leicht

START/ZIEL Wanderparkplatz Ehmetsklinge Zaberfeld

HIGHLIGHTS Naturparkzentrum, Wasserwelt mit Kneippbecken, Badesee Ehmetsklinge und Katzenbachsee, Liegewiese, Grillstellen

Die mittlere Runde mit den Badeseen Ehmetsklinge und Katzenbachsee und der Zaberfelder Wasserwelt mit Kneippbecken ist ein guter Tipp - nicht nur für heiße Sommertage.

Wander3Klang Brackenheim – Zweifelberg Panorama

BRA 2 | STRECKE 9,2 km | HÖHENMETER 106 hm | DAUER 2,5 h | SCHWIERIGKEIT mittel

START/ZIEL Parkplatz Wander3klang Brackenheim-Neipperg

HIGHLIGHTS Weinausschank, WEIN-Fotospot, Natur- und Weinlehrpfad, Aussichtskanzlei, Hohlweg und Hügelsofa

BRA 2 führt direkt ins Anbaugebiet des Lembergers inkl. Panorama auf Burg Neipperg, Haberschlacht und das Stockheimer Schloss. Aussichtskanzel, Hüttenausschank und WEIN-Fotospot laden im Zweifelberg zur Pause ein.

Wander3Klang Güglingen – mittlere Runde

GÜ 2 | STRECKE 10,6 km | HÖHENMETER 101 hm | DAUER 3 h | SCHWIERIGKEIT leicht

START/ZIEL Parkplatz Wanderdreiklang, Friedhof Güglingen

HIGHLIGHTS Kunst- und Weinstadt Güglingen, Blick übers Zabergäu, Reisberghütte mit Grillstelle

Auf der mittleren Tour wird die Römer-, Kunst- und Weinstadt Güglingen umrundet. An der Reisberghütte heißt es Vesper auspacken, zurücklehnen und den Blick über das Zabergäu schweifen lassen.

SB8 Kleine Steillagentour

Steillagen am Neckar

SB8 | STRECKE 6 km | HÖHENMETER 83 hm | DAUER 1,5 h | SCHWIERIGKEIT leicht

START/ZIEL Römischer Gutshof zwischen Lauffen und Neckarwestheim

HIGHLIGHTS Aussichtspunkt Krappenfelsen, Rastplatz Herlesberg mit Grillstelle, Römischer Gutshof „Villa Rustica" mit Weinausschank

Schöne Spazierwanderung durch die Weinsteillagen am Neckar mit herrlichem Rundumblick am Krappenfelsen, einer interessanten Gesteinsformation inmitten der Weinberge. Start und Ziel ist der Römische Gutshof, der neben einem Fenster in die Geschichte auch ein hervorragender Rastplatz mit Ausblick ist.

Wander3Klang Cleebronn – kleine Runde

CB 3 | STRECKE 4 km | HÖHENMETER 99 hm | DAUER 1 h | SCHWIERIGKEIT leicht

START/ZIEL Parkplatz Wanderdreiklang Näser, Cleebronn

HIGHLIGHTS Michaelsberg, Weinausschank am Näser, WEIN-Fotospot, Wolfstein

Die kleinste, aber dennoch abwechslungsreiche Rundtour bringt das Leitmotiv des Naturpark Stromberg-Heuchelberg „Wein–Wald–Wohlfühlen" auf den Punkt.

Wander3Klang Pfaffenhofen – Brunnenweg

PF 3 | STRECKE 6 km | HÖHENMETER 172 hm | DAUER 2 h | SCHWIERIGKEIT leicht

START/ZIEL Alter Sportplatz Pfaffenhofen

HIGHLIGHTS Brunnen und Quellen, historischer Rodbachhof, Weißer Steinbruch mit Aussichtsplattform, Grillstelle mit Spielplatz

Die kleine runde Tour führt über den Rodbachhof auf den Strombergrücken zum „Weißen Steinbruch" – Rundumblick von der Aussichtsplattform inklusive.

Wander3Klang Zaberfeld – Mannwaldtour

ZA 3 | STRECKE 3,3 km | HÖHENMETER 63 hm | DAUER 1 h | SCHWIERIGKEIT leicht

START/ZIEL Wanderparkplatz Ehmetsklinge Zaberfeld

HIGHLIGHTS Naturparkzentrum Stromberg-Heuchelberg

Für die kleinste Tour des Zaberfelder Wanderdreiklangs ist er namensgebend. Wald und herrliche Natur sind die Kulisse des Rundwegs.

Wander3Klang Brackenheim – kleine Runde

BRA 3 | STRECKE 4 km | HÖHENMETER 48 hm | DAUER 1 h | SCHWIERIGKEIT leicht

START/ZIEL Parkplatz Wander3klang Brackenheim-Neipperg

HIGHLIGHTS Staufische Burg Neipperg, Einkehrmöglichkeiten

Die kleinste Runde des Wanderdreiklangs umrundet den idyllischen Ortsteil Neipperg mit seiner imposanter Burg und gemütlichen Einkehrmöglichkeiten. Ausblicke auf Ort, Wald und Weinberge sind inklusive.

Wander3Klang Güglingen – kleine Runde

GÜ 3 | STRECKE 4,2 km | HÖHENMETER 73 hm | DAUER 1 h | SCHWIERIGKEIT leicht

START/ZIEL Parkplatz Wanderdreiklang, Friedhof Güglingen

HIGHLIGHTS Römermuseum, Kunst im Stadtraum, Deutscher Hof mit Weinbrunnen

Die kleinste Tour führt in einer schönen Runde durch Weinberge und Felder und hat nach kurzem Anstieg das Zabergäu fest im Aussichtsblick.

Rund um Nordheim

Herbststimmung am Heuchelberg

RATHAUSPARK NORDHEIM | STRECKE 9,7 km | HÖHENMETER 62 hm | DAUER 2,5 h | SCHWIERIGKEIT leicht

START/ZIEL Rathauspark Nordheim

HIGHLIGHTS Naturschutzgebiet Neckar-Altarm, Rathauspark mit Spielplatz

Eine Entdeckertour zu dem unter Naturschutz stehenden Altarm des Neckars und mit viel Wissenswertem zu Natur, Wein und Geschichte auf Informationstafeln entlang der Tour. Unterwegs genießen Wanderer den Blick bis nach Stuttgart, zu den Löwensteiner Bergen, ins Hohenloher Land bis zum Odenwald. Die Tour findet ihren Abschluss am besten in einer gemütlichen Gaststätte oder bei einer Weinprobe bei einem der örtlichen Weinbaubetriebe.

Z7 Panoramatour Heuchelberg

Z7 | STRECKE 19,7 km | HÖHENMETER 208 hm | DAUER 5 h | SCHWIERIGKEIT mittel

START/ZIEL Bahnhof Nordheim

HIGHLIGHTS Rathauspark Nordheim, Heuchelberger Warte, Hörnle, Altwürttembergerischer Landgraben, Waldensermuseum Nordhausen, Freibad

Der Höhenzug mit seinen Südlagen legt sich schützend um das Zabergäu und sorgt damit für das angenehme Klima im Weinbau und der Landwirtschaft in der Region. Ein kurzer Aufstieg führt zur Heuchelberger Warte. Auf dem südlichen Höhenweg des Heuchelberges, zwischen Waldsaum und Weinbergen wandernd, bildet die stolze Burg Neipperg den westlichen Wendepunkt der Tour. Begleitet von wunderbaren Ausblicken über das ganze Zabergäu geht es bergab zum Ausgangspunkt.

N3 Panoramaweg Hölderlin & Wein (RWW1)

Hölderlin im Kreisverkehr

Stadt Lauffen am Neckar Rundwanderweg 1 | STRECKE 5,9 km | HÖHENMETER 80 hm | DAUER 1,5 h | SCHWIERIGKEIT leicht

START/ZIEL Kunstwerk „Hölderlin im Kreisverkehr" in Lauffen

HIGHLIGHTS Hölderlinmuseum (ab 03/2020), Hölderlin- Denkmal und Klosterhof, Weinlage „Katzenbeißer", historische Weinterrassen

Rundwanderweg auf den Spuren des 1770 in Lauffen am Neckar geborenen Dichters Friedrich Hölderlin durch die Lauffener Weinlage „Katzenbeißer". Fast durchgehend auf befestigten Wegen wandelt man mit wunderbarem Ausblick auf Lauffen und das Zabergäu mit Blick auf die eindrucksvollen terrassierten Steillagen und erfährt viel Wissenswertes über den Weinbau in Lauffen a.N. Entlang der Zaber geht es zurück in den Ort, wo man bei einem Besuch im Hölderlinmuseum oder beim Hölderlin-Kunstwerk am Kreisverkehr Leben und Werk von Friedrich Hölderlin näher kennen lernen kann.

Z5 Lauffener Katzenbeißer Runde (RWW3)

Blick auf Lauffen am Neckar

Stadt Lauffen am Neckar Rundwanderweg 3 | STRECKE 10,6 km | HÖHENMETER 30 hm | DAUER 3,5 h | SCHWIERIGKEIT leicht

START/ZIEL Parkplatz „Freizeitgebiet Forchenwald" Lauffen a. N.

HIGHLIGHTS Historische Altstadt, Regiswindiskirche, Burgmuseum, Hölderlinausstellung, Hölderlinkunstwerk, Freibad, Kanu, Minigolf

Auf diesem Rundweg begegnen Ihnen die berühmten sonnenverwöhnten Steillagen des Lauffener Katzenbeißers und das bewaldete Naturschutzgebiet „Alte Neckarschlinge" mit seiner seltenen Orchideenwiese. Mit der imposanten Regiswindiskirche, der mittelalterlichen Rathausburg auf einer Neckarinsel, dem Blick auf die eindrucksvolle mittelalterliche Stadtmauer und dem Hölderlinmuseum (ab 03/2020) zu Leben und Werk des 1770 in Lauffen geborenen Dichters Friedrich Hölderlin lernen Sie zudem das historische Lauffen a.N. kennen.

Z1 Lemberger Weg

WEIN-Fotospot am Zweifelberg

Lemberger Weg | STRECKE 11 km | HÖHENMETER 130 hm | DAUER 2,5 h | SCHWIERIGKEIT leicht

START/ZIEL Parkplatz der Weingärtner Stromberg-Zabergäu, Brackenheim

HIGHLIGHTS Historische Altstadt, Theodor Heuss Museum, Weinausschank, WEIN-Fotospot, Hügelsofa, Burg Neipperg, Schloss Stocksberg

Theodor Heuss machte als Bundespräsident den Brackenheimer Lemberger vom Zweifelberg bei Staatsempfängen in Bonn „hoffähig". Die Tour startet in seiner Geburtsstadt in die berühmten Weinlagen der größten Lembergergemeinde der Welt. Mit tollem Blick auf Stromberg, Burg Neippberg und Burg Stockheim. Unbedingt am Zweifelberg den Ausblick und bei schönem Wetter am Wochenende den Weinausschank genießen. (Abkürzung auf 6,8 km bzw. 8 km möglich.)

Z3 Strombergtour rund um Eibensbach

Burgruine Blankenhorn, Eibensbach

STRECKE 7,6 km | HÖHENMETER 189 hm | DAUER 2 h | SCHWIERIGKEIT leicht

START/ZIEL Sportanlagen Güglingen-Eibensbach

HIGHLIGHTS Burgruine Blankenhorn mit Grillstelle, Waldlehrpfad

Der Rundweg am Rande des malerisch gelegenen Ortes Eibensbach führt auf einen Waldlehrpfad, auf dem fast alle im nördlichen Stromberg vorkommenden Baumarten beschrieben sind. Auf halber Wegstrecke geht es die 178 Stufen der Himmelsleiter 45 Höhenmeter hinauf zur ganzjährig zugänglichen Burgruine Blankenhorn, dem Höhepunkt der Tour. Eine überdachte Grillstelle und der wunderbare Ausblick laden zum Verweilen ein, bevor es wieder hinunter zum Ausgangspunkt in Eibensbach geht.

Rund um Neckarwestheim

Renaissancekapelle Schloss Liebenstein

STRECKE 7 km | HÖHENMETER 83 hm | DAUER 1,5 h | SCHWIERIGKEIT leicht

START/ZIEL Reblandhalle Neckarwestheim

HIGHLIGHTS Schloss Liebenstein mit Renaissancekapelle

Herrliche Aussichten auf die umliegenden Höhenzüge und ins Neckartal - gepaart mit dem historischen Sehenswürdigkeiten - machen diese Wandertour einzigartig. Über den Schlossberg gelangt man zum Schloss Liebenstein und am Golfplatz vorbei ins Pfahlhoftal. Auf der Höhe von Neckarwestheim sind im Westen die Höhenzüge des Zabergäu zu bewundern, im Norden der Odenwald mit seinem Katzenbuckel zu sehen und im Osten erheben sich die Löwensteiner Berge.